

CON IL SOSTEGNO DI



Sportello Donne e Lavoro



“Quando i “vorrei” diventano “voglio”,
quando i “dovrei” diventano “devo”,
quando i “prima o poi” diventano “adesso”,
allora e solo allora i desideri iniziano a
trasformarsi in realtà.”



IL SERVIZIO E' RIVOLTO

Alle donne, a tutte le donne, in particolar modo alle donne vittime di qualsiasi forma di violenza di genere che sono isolate, danneggiate nell'autostima e spesso dipendenti anche economicamente dal loro partner.

Molte restano in questa situazione perché non hanno o non conoscono alternative, hanno difficoltà a rientrare nel mercato del lavoro, sono confuse su cosa fare e dove andare, sono demotivate nel ritrovare obiettivi e strumenti conciliabili con i tempi di vita personale.

OBIETTIVO

Vogliamo sostenere le donne che hanno bisogno di orientarsi per ritrovare la direzione, la motivazione e la fiducia nelle proprie capacità, scoprire e riscoprire talenti e riprendere in mano la propria vita costruendo insieme un progetto di vita professionale.

COME SI ACCEDE

Attraverso il **CENTRI ANTIVIOLENZA "Alice e il bianconiglio"**
via Piave 29/d ad Avellino - Tel. 0825.784082

e il **CENTRO ANTIVIOLENZA Ambito A02**
via Nazionale Torrette, 222 a Mercogliano (AV)
Tel. 0825.682501

TUTTI I SERVIZI OFFERTI SONO GRATUITI

CONOSCERE IL TERRITORIO E LE OPPORTUNITÀ

Conoscere meglio il mercato nel quale vogliamo muoverci, come cercare le opportunità e i migliori strumenti per presentarsi

ANALISI E MAPPATURA DELLE COMPETENZE

Imparare a leggere e organizzare le proprie esperienze professionali e di vita in modo spendibile sul mercato del lavoro.

IL LAVORO GIUSTO PER TE

Individuare “la professione” che la donna vuole svolgere sulla base del sapere e saper fare personali, emersi dalla valutazione delle competenze e dei propri desideri.

LABORATORIO EMOTIVO

Per preparare la donna ad entrare nel mondo del lavoro facilitando la gestione dell’ansia, dei desideri, delle aspettative e delle delusioni professionali.

ACCOMPAGNAMENTO AL LAVORO

Accompagnamento delle donne nella costruzione del loro progetto di inserimento lavorativo: dalla identificazione delle fonti di raccolta delle informazioni, alla relativa elaborazione di un proprio curriculum, alla predisposizione della documentazione necessaria alla preparazione ad un colloquio di lavoro.

N. 10 TIROCINI FORMATIVI BORSE LAVORO IN AZIENDE

Per 10 donne che hanno iniziato il percorso di costruzione del proprio progetto di vita professionale sono previsti tirocini formativi/borse lavoro retribuiti in azienda della durata di 6 mesi.

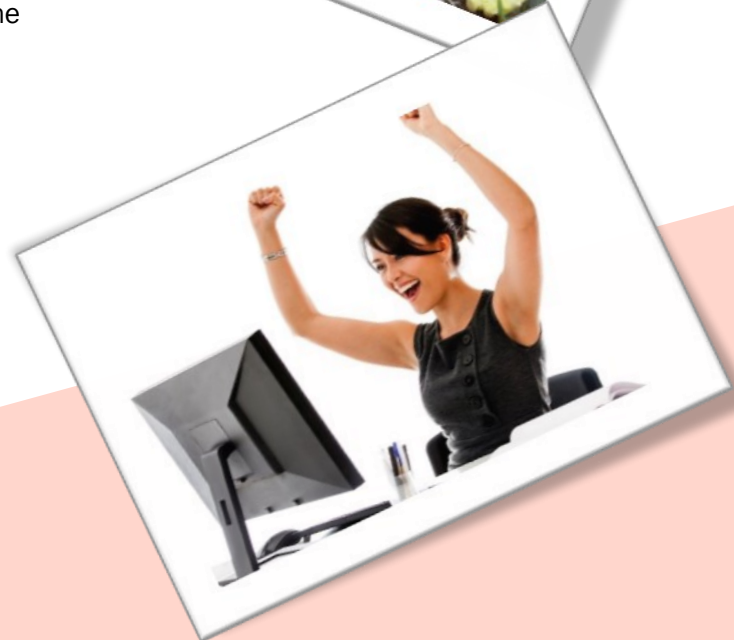

Gli Sportelli Donne e Lavoro sono attivi:

AD AVELLINO

c/o Centro Antiviolenza Alice e il bianconiglio

via Piave 29/d - 83100 Avellino

0825.784082 - 327.7317827 h24

@ centroantiviolenzaa04@gmail.com



GIORNI E ORARI DI APERTURA

LUNEDÌ 10:00-12:00

MARTEDÌ 10:00-12:00

MERCOLEDÌ 10:00-12:00

GIOVEDÌ 10:00-12:00

VENERDÌ 10:00-12:00

A MERCOGLIANO

c/o Centro Antiviolenza Ambito A02

via Nazionale Torrette, 222

83013 Mercogliano AV

0825.682501 - 389.1326629

@ centroantiviolenza@cooperativagoccia.it

GIORNI E ORARI DI APERTURA

LUNEDÌ 16:00-18:00

MARTEDÌ 16:00-18:00

MERCOLEDÌ 16:00-18:00

GIOVEDÌ 10:00-12:00

VENERDÌ 10:00-12:00

**L'indipendenza economica
delle donne, una via d'uscita
dalla violenza domestica**

be
Help-is
RETE ANTIVIOLENZA

La Goccia
Cooperativa Sociale s.r.l. s.n.c. s.l.s.

